

科学館 ニュース

2019年

4月

ゴールデンウィークはイベントが盛りだくさんの科学館へ行こう！

今月の科学館クイズ

科学館の星座展に出てくるキトラ古墳は今から何年前頃に造られたのでしょうか。

- ① 100年前頃
- ② 600年前頃
- ③ 1200年前頃

答えは『巡回展「星座展-ギリシャ神話からキトラ古墳まで-」』を読んでみよう。



5月から閉館時間が変わるから気をつけてね

ゴールデンウィーク期間限定 スペシャルイベントのご案内

4月27日(土)～5月6日(月)

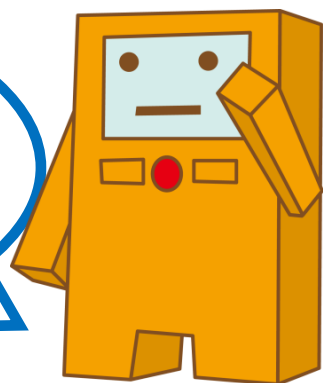

小惑星探査機『はやぶさ2』特集

ゴールデンウィークは遠い宇宙で活躍するはやぶさ2を応援しよう！

小惑星探査機「はやぶさ2」のミッションは、小惑星「リュウグウ」を探査し、サンプルを持ち帰ること。その道のりにはたくさんのドラマが秘められています。

小惑星探査機「はやぶさ2」のプロジェクトを紹介する展示と、はやぶさ2スタンプラリー、プラネタリウムでのプロジェクト紹介など、はやぶさ2特集をゴールデンウィーク期間限定で開催します。

- **パネル展** こちら「はやぶさ2」運用室 **会場：2階 特別展示室**
JAXA制作のパネル展。はやぶさ2の開発秘話やリュウグウについて紹介。

- **スタンプラリー** はやぶさ2に挑戦！ **会場：全館**
館内6カ所にあるスタンプを集めてはやぶさ2を完成させるスタンプラリー。
スタンプを全部集めた人各日先着100名にプレゼントつき。

【料金】両イベントとも中学生以下無料（大人展示室700円）

- **プラネタリウム番組「今日の星空 テーマ：はやぶさ2」** **会場：プラネタリウム**
隔月替わりのテーマ解説ではやぶさ2を紹介。迫力ある映像でミッションを解説します。

【時間】4月 15:15～16:15、5月 15:45～16:45

【料金】中学生以下無料（大人プラネタリウム500円）



サイエンスラボ

ゴールデンウィーク限定の実験コーナーが登場。磁石や電気の実験から、顕微鏡を使った生き物の観察など、日替わりで楽しい実験が盛りだくさん。科学館の先生が科学のおもしろさを紹介するよ。

【時間】①11:00～11:30 ②15:30～16:00 ※時間内に1人5分程度の体験

【会場】2階 ちょびっとサイエンスコーナー（エスカレーター上がってすぐ）

【料金】中学生以下無料（大人展示室700円）

【参加方法】期間中に展示室観覧券をお求めの上、会場へお越しください。

「特別工作」～親子で工作を楽しもう！～ ※4月28日(日)～5月6日(月)開催

ハンドルを回すと、観覧車など3つの遊具が同時に動く工作「くるくる ゆうえんち」を作ります。動物やお花の飾りなどをつけて楽しい遊園地をつくろう。

【時間】①4月は10:30～、5月は10:50～ ②13:10～ ③14:20～ ※各回45分程度

【会場】1階 工作室 【料金】300円 【定員】各回12組

【対象】小中学生のお子さんとその保護者（お子さん1名に対して保護者の方1名での参加必須）

【参加方法】4月は9:30、5月は9:00から当日すべての回の整理券を工作室前にて配布。先着順。

※ゴールデンウィーク期間は通常の工作会はお休みとなります。 ※未就学児不可



3/23(土)
～4/7(日)

巡回展

「星座展—ギリシャ神話からキトラ古墳まで—」



空に広がる星座の歴史を、星座を名付けた人々やギリシャ神話とともに紹介するパネル展。西洋だけでなく、キトラ古墳に描かれた古代中国の星にふれてみませんか。
企画・制作：明石市立天文科学館 協力：全国科学館連携協議会

【時間】 9：30～16：30

【会場】 2階 展示室

【料金】 中学生以下無料（大人展示室 700 円）

【対象】 一般

【参加方法】 期間中に展示室観覧券をお求めの上、会場へお越しください。

科学館クイズの答え ③1200 年前頃

今から 1200 年前頃、古墳時代に造られたと考えられてるみたい。天井には昔の中国の星座が描かれた天文図があるんだ。星座展でキトラ古墳に描かれた星座を見てみてね。

6・7月実施

みんなの町に天文車がやってくる！ 移動天文台の実施団体募集

皆さんが住んでいる地域に移動天文車「オリオン2世号」と天文指導員を派遣します。星座をたどったり、天体望遠鏡で星を見てみましょう。

| 実施日 | 受け付け開始日 |
|--------------------|------------|
| 6/11 (火) ～6/30 (日) | 4/11 (木) ～ |
| 7/2 (火) ～7/25 (木) | 5/1 (水) ～ |

【時間】 19：30～21：00 【料金】 無料
【対象】 札幌市内で星空観望会を実施する予定があり、30人以上の参加者を集められる団体 【定員】 各日1団体（先着順）
【申し込み方法】 当館ホームページを確認の上、電話で希望日を申し込み **先着順** 天文係：011-892-5004（9：00～17：00）

5/12(日)
～6/23(日)

天文ボランティア養成講座

天体観望の初歩的な手法や星空の案内方法などを学ぶ天文指導の基礎講座です。身近な人への天文普及を行えるようになります。

【講座日程】 5/12 (日) ～6/23 (日) 毎週日曜

※6/2(日)はお休み（全6回）18：30～21：00

【会場】 1階 会議室、プラネタリウム、屋上など

【料金】 1,000 円（傷害保険料含む）【定員】 20 人

【対象】 18 歳以上（高校生不可）で札幌市内および近郊に在住の方

【申し込み方法】 4/13 (土) ～5/11 (土) までに直接お電話でお申し込み。 **先着順**
天文係：011-892-5004（9：00～17：00）

プラネタリウム新番組の紹介 「星の旅 -世界編-」

プラネタリウム番組で人気の KAGAYA スタジオの最新作。北半球からだんだん南半球へ旅をしているように、世界各国の美しい星空と風景がドームいっぱいに広がります。札幌からは見えない南十字や南半球ならではの星空を見てみましょう。

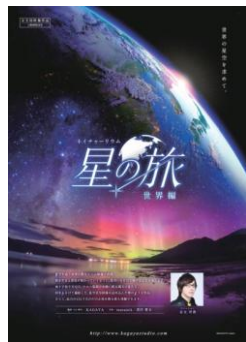

■上映時刻
平日 15：15 入場回
土日・祝日 10：15 入場回、12：45 入場回



4月のプラネタリウムの番組表

全ての回で職員が生解説をします。

※が付いているものは内容変更する場合があります

【平日】

| 投影回 | 内容 |
|------------|-------------------------|
| ① 10：15 | 団体専用回 |
| ② 11：30 | おぼけのマ〜ルとゆめのとびら※ |
| ③ 12：45 | グッドナイト ゴルドイロックス ※ |
| ④ 14：00 | 僕らもみんな 宇宙人！？ |
| ⑤ 15：15 | 星の旅 -世界編- |

【土・日・祝日・巡回展期間】

| 投影回 | 内容 |
|------------|-----------------------------------|
| ① 10：15 | 星の旅 -世界編- |
| ② 11：30 | ほしをつかまえた おうじ |
| ③ 12：45 | 星の旅 -世界編- |
| ④ 14：00 | 僕らもみんな 宇宙人！？ |
| ⑤ 15：15 | 今日の星空 テーマ：宇宙人、いるか！？ (生解説のみ) |

●3/23 (土) ～4/7 (日) までは、土・日・祝日のスケジュールになります。
●4/27 (土) ～ は今日の星空のテーマが「はやぶさ2」に変わります。

科学館 4月カレンダー

毎週！毎日開催！いつものイベント

| | | | |
|----|---|---|---|
| 1 | 月 | | 巡回展 「星座展ーギリシャ神話からキトラ古墳までー」 3月23日(土)～4月7日(日) |
| 2 | 火 | | |
| 3 | 水 | | |
| 4 | 木 | | |
| 5 | 金 | | |
| 6 | 土 | 昼間の星を見よう | |
| 7 | 日 | 日曜実験室、科学館の工作室 | |
| 8 | 月 | 休館日 | |
| 9 | 火 | | |
| 10 | 水 | | |
| 11 | 木 | | |
| 12 | 金 | | |
| 13 | 土 | 昼間の星を見よう | |
| 14 | 日 | 日曜実験室、科学館の工作室 | |
| 15 | 月 | 休館日 | |
| 16 | 火 | | |
| 17 | 水 | | |
| 18 | 木 | | |
| 19 | 金 | | |
| 20 | 土 | 昼間の星を見よう | |
| 21 | 日 | 日曜実験室、科学館の工作室 | |
| 22 | 月 | 休館日 | |
| 23 | 火 | 休館日 | |
| 24 | 水 | | |
| 25 | 木 | | |
| 26 | 金 | | |
| 27 | 土 | 昼間の星を見よう、 スタンプラリー、サイエンスラボ、 パネル展 こちら「はやぶさ2」運用室 | ゴールデンウィークスペシャルイベント はやぶさ2特集 4月27日(土)～5月6日(月) |
| 28 | 日 | | |
| 29 | 月 | 日曜実験室、GW 特別工作 スタンプラリー、サイエンスラボ、 パネル展 こちら「はやぶさ2」運用室 | |
| 30 | 火 | | |

| 毎週開催 | 定員・時間 |
|---|--|
| 昼間の星を見よう【土曜】 屋上天文台にある 60cm 反射望遠鏡で星を観望します。 | 定員：15人程度 時間：11:45 ▼当日1階ロビーで整理券配布 4月：11:00～、5月：10:30～ |
| 日曜実験室【日曜・祝】 顕微鏡をつかって、植物の葉や花を見てみよう。そこには不思議な世界が広がっているかも。 | 対象・定員：小中学生・32人 時間：14:00 ※40分程度 ▼当日 13:30～13:50 に3階案内前で受付 |
| NEW 科学館の工作室【日曜・祝】 A とびだすさくらの木 300円 B さくらスコープ 200円 ☆4/7(日)、14(日)、21(日)のみ開催 | 対象・定員：中学生以下 各回1題材12人 時間：①10:30 ②13:10 ③14:20 ※45分程度 ▼当日9:30から1階工作室前で整理券配布 |

| 毎日開催 | 時間 |
|--|---|
| テレビスタジオ (2階) 特撮体験をしてみよう | ①10:30 ②14:15 ③15:30 ※ ③は土日祝・巡回展期間のみ |
| 人工降雪装置 (2階) 天然の雪とおなじしくみでつくった雪を降らせます ※4/1(月)は機器調整のため休止 | ①10:00 ②11:30 ③14:45 ④16:00 ※ 機器の状態によって降雪しないことがあります |
| 低温展示室 (2階) マイナス 10℃に保たれた部屋に流氷などを展示しています | ①10:15 ②11:45 ③13:45 ④15:45 ※ ①は土日祝・巡回展期間のみ、③は平日のみ |
| サイエンスショー (3階) 音は物が振動することで出るんだ。音の実験を紹介するよ。 | ①11:00 ②13:00 ③15:00 ※ ②は土日祝・巡回展期間のみ |
| ロボットショー (3階) 二足歩行ロボットが動く！ | ①11:30 ②13:30 |

札幌市天文台夜間公開の日程

☆ 4/12(金)～14(日) 20:00～22:00
 月、冬から春の星座の星

☆ 5/3(金)～6(月) 20:00～22:00
 春の星座の星

【会場】札幌市天文台(中央区中島公園内)
 電話 011-511-9624

【料金】無料

【参加方法】直接、会場へお越しください。



札幌市青少年科学館

- 住所
札幌市厚別区厚別中央1条5丁目2-20
- 開館時間
5～9月 9:00～17:00 (最終入場 16:30)
10～4月 9:30～16:30 (最終入場 16:00)
- お問い合わせ
代表電話 011-892-5001 / 天文係 011-892-5004
FAX 011-894-5445
- ホームページ <https://www.ssc.slp.or.jp/>

